団地情報

柳沢第1団地 2DK

2023/10/24

所在地	山田町山田第2地割7番地1
交通の状況	最寄りバス停：柳沢 最寄り駅：陸中山田駅
小中学校	小学校：山田小学校 中学校：山田中学校
共同施設	
家賃（月額）	19,500円～38,300円

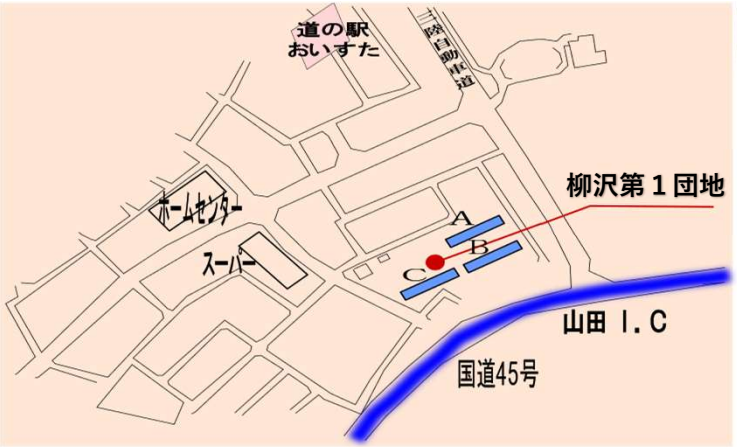

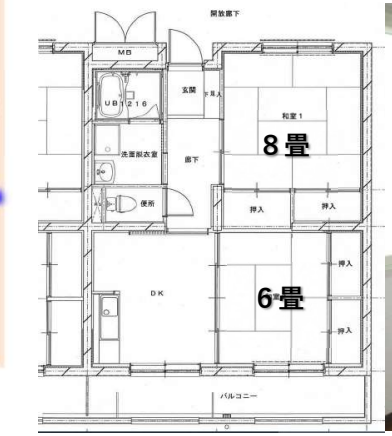

棟番号 （建設年度）	住戸タイプ	間取り	戸数	設備等
平成13-17年度 （H27改修）	RC造3・4階	和室（8畳、6畳）、ダイニングキッチン、 便所（水洗）、浴室	49	

※参考写真　掲載している写真は掲載募集の部屋ではありませんので、あくまで参考としてご覧ください。

町営住宅管理センター

団地情報

柳沢第1団地

2DK車いす

2023/10/24

所在地	山田町山田第2地割7番地1
交通の状況	最寄りバス停：柳沢 最寄り駅：陸中山田駅
小中学校	小学校：山田小学校 中学校：山田中学校
共同施設	
家賃（月額）	18,500円～36,300円

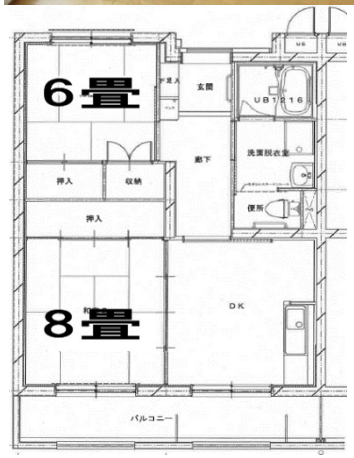

※間取図：反転する場合があります。

棟番号 （建設年度）	住戸タイプ	間取り	戸数	設備等
平成13-17年度 （H27改修）	RC造3・4階	和室(8畳、6畳)、ダイニングキッチン 便所（水洗）、浴室	49	

※参考写真　掲載している写真は掲載募集の部屋ではありませんので、あくまで参考としてご覧ください。

町営住宅管理センター

団地情報

柳沢第1団地

3DK　B1・Bタイプ　　単身不可　　2023/10/24

所在地	山田町山田第2地割7番地1
交通の状況	最寄りバス停：柳沢 最寄り駅：陸中山田駅
小中学校	小学校：山田小学校 中学校：山田中学校
共同施設	
家賃（月額）	21,400円～43,600円

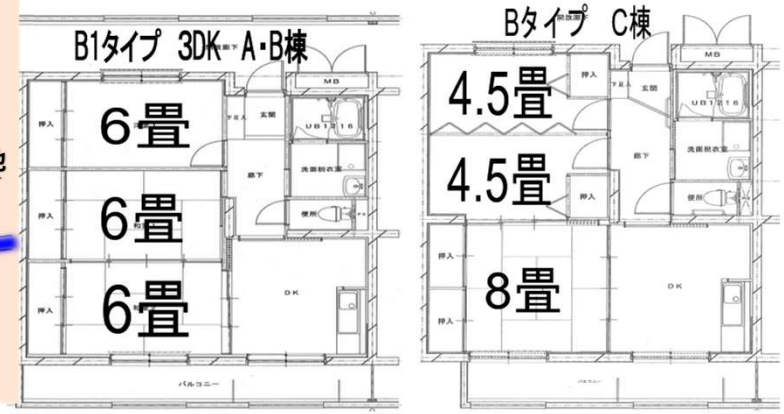

※間取図：反転する場合があります。

棟番号（建設年度）	住戸タイプ	間取り	戸数	設備等
平成13-17年度（平成27年改修）	RC造3・4階　B1タイプ	和室(6畳)×2、洋室(6畳)、ダイニングキッチン、便所(水洗)、浴室	49	
	Bタイプ	和室(8畳)、洋室(4.5畳)×2、ダイニングキッチン、便所(水洗)、浴室		

※参考写真　掲載している写真は掲載募集の部屋ではありませんので、あくまで参考としてご覧ください。

町営住宅管理センター