

資料編

項	現計画	修正案																		
13	1-4-1 三陸沿岸及び本町における災害記録 <table border="1"> <thead> <tr> <th>災害の種類</th> <th>発生年月日</th> <th>被害の概要</th> </tr> </thead> <tbody> <tr> <td>[略]</td> <td>[略]</td> <td>[略]</td> </tr> <tr> <td>(新規)</td> <td>(新規)</td> <td>(新規)</td> </tr> </tbody> </table>	災害の種類	発生年月日	被害の概要	[略]	[略]	[略]	(新規)	(新規)	(新規)	1-4-1 三陸沿岸及び本町における災害記録 <table border="1"> <thead> <tr> <th>災害の種類</th> <th>発生年月日</th> <th>被害の概要</th> </tr> </thead> <tbody> <tr> <td>[略]</td> <td>[略]</td> <td>[略]</td> </tr> <tr> <td>波浪 (台風8号)</td> <td>令和3 (2021) 7.27～ 7.28</td> <td>土木施設関係被害1件 (被害額500千円) 避難指示等の発令状況 【警戒レベル3】高齢者 等避難(27日午後6時) 最大避難者数 88 世帯 100人(7月27日午後 10時)</td> </tr> </tbody> </table>	災害の種類	発生年月日	被害の概要	[略]	[略]	[略]	波浪 (台風8号)	令和3 (2021) 7.27～ 7.28	土木施設関係被害1件 (被害額500千円) 避難指示等の発令状況 【警戒レベル3】高齢者 等避難(27日午後6時) 最大避難者数 88 世帯 100人(7月27日午後 10時)
災害の種類	発生年月日	被害の概要																		
[略]	[略]	[略]																		
(新規)	(新規)	(新規)																		
災害の種類	発生年月日	被害の概要																		
[略]	[略]	[略]																		
波浪 (台風8号)	令和3 (2021) 7.27～ 7.28	土木施設関係被害1件 (被害額500千円) 避難指示等の発令状況 【警戒レベル3】高齢者 等避難(27日午後6時) 最大避難者数 88 世帯 100人(7月27日午後 10時)																		
14	2-1-2 自主防災組織の現状 1 設置する自主防災組織(令和2年4月1日現在)	2-1-2 自主防災組織の現状 1 設置する自主防災組織(令和3年4月1日現在) [表の修正は別紙1のとおり]																		
13	2-1-10① 消防力の現況(令和2年12月1日現在)	2-1-10① 消防力の現況(令和3年12月1日現在) [表の修正は別紙2のとおり]																		
14	2-1-10② 水防資材・器具の備蓄状況(令和2年12月1日現在)	2-1-10② 水防資材・器具の備蓄状況(令和2年12月1日現在) [表の修正は別紙3のとおり]																		
17	2-1-14① 海岸防潮堤防設置箇所(平成23年3月31日現在 岩手県地域防災計画より)	2-1-14① 海岸防潮堤防設置箇所(令和2年3月31日現在 岩手県地域防災計画より) [表の修正は別紙4のとおり]																		
22	2-1-15① 急傾斜地崩壊危険区域指定箇所(令和2年4月1日現在 岩手県水防計画による)	2-1-15① 急傾斜地崩壊危険区域指定箇所(令和3年4月1日現在 岩手県水防計画による) [表の修正は別紙5のとおり]																		
21	2-1-15② 土石流危険溪流箇所(岩手県告示による)	2-1-15② 土石流危険溪流箇所(岩手県告示による) [表の修正は別紙6のとおり]																		
30	2-1-16 消防法に定める指定防火対象物数(消防法第8条)(令和2年12月1日現在)	2-1-16 消防法に定める指定防火対象物数(消防法第8条)(令和3年12月1日現在) [表の修正は別紙7のとおり]																		
修正理由	○町独自の修正(時点修正)																			

項	現計画	修正案
34	<p>2-2-1 ③山田町災害警戒本部設置要領（平成17年7月27日訓令第16号）</p> <p>（目的）</p> <p>第1 [略]</p> <p>（設置基準）</p> <p>第2 災害警戒本部の設置基準は、次のとおりとする。</p> <p>(1)～(2) [略]</p> <p><u>[新規]</u></p> <p><u>(3) その他災害警戒の必要があるとき。</u></p> <p>（所掌事務）</p> <p>第3 [略]</p> <p>（組織）</p> <p>第4 災害警戒本部は、本部長、副本部長及び本部職員をもって構成する。</p> <p>2 <u>町内で震度4の地震が発生したときは、本部長は町長が指名する副町長をもって充て、副本部長は前述の副町長以外の副町長、教育長及び技監をもって充て、本部員は総務課長、財政課長、水産商工課長、長寿福祉課長、建設課長、建築住宅課長、消防防災課長、上下水道課長及び教育委員会事務局教育次長並びに総務課、財政課、消防防災課及び上下水道課の職員をもって充てる。</u></p> <p>3 気象警報、高潮警報、波浪警報又は洪水警報が発せられたときは、本部長は総務課長をもって充て、副本部長は財政課長、建設課長及び消防防災課長をもって充て、本部員は総務課、財政課、建設課及び消防防災課の職員をもって充てる。</p> <p>4 [略]</p> <p>（支部の設置）</p> <p>第5 町内で震度4の地震が発生したとき又は本部長が災害警戒を特に必要と認めたときは、支部を設置する。</p> <p>2～5 [略]</p> <p>第6～第9 [略]</p> <p>附 則 [略]</p>	<p>2-2-1 ③山田町災害警戒本部設置要領（平成17年7月27日訓令第16号）</p> <p>（目的）</p> <p>第1 [略]</p> <p>（設置基準）</p> <p>第2 災害警戒本部の設置基準は、次のとおりとする。</p> <p>(1)～(2) [略]</p> <p><u>(3) 町内で林野火災が発生したとき。</u></p> <p><u>(4) その他災害警戒の必要があるとき。</u></p> <p>（所掌事務）</p> <p>第3 [略]</p> <p>（組織）</p> <p>第4 災害警戒本部は、本部長、副本部長及び本部職員をもって構成する。</p> <p>2 <u>町内で震度4の地震又は林野火災が発生したときは、本部長は総務課長をもって充て、副本部長は危機管理室長をもって充て、本部員は総務課の職員及び本部長が指名する職員をもって充てる。</u></p> <p>3 気象警報、高潮警報、波浪警報又は洪水警報が発せられたときは、本部長は総務課長をもって充て、副本部長は財政課長、建設課長、<u>都市計画課長</u>及び消防防災課長をもって充て、本部員は総務課、財政課、建設課、<u>都市計画課</u>及び消防防災課の職員をもって充てる。</p> <p>4 [略]</p> <p>（支部の設置）</p> <p>第5 町内で震度4の地震<u>若しくは林野火災</u>が発生したとき又は<u>気象警報、高潮警報、波浪警報若しくは洪水警報が発せられたときにおいて</u>本部長が災害警戒を特に必要と認めたときは、支部を設置する。</p> <p>2～5 [略]</p> <p>第6～第9 [略]</p> <p>附 則 [略]</p>
修正理由	○町独自の修正（山田町災害警戒本部設置要領の一部改正に伴う修正）	

資料編

項	現計画	修正案																																																
37	2-2-15 指定緊急避難場所及び指定避難所一覧 指定緊急避難場所 指定避難所	2-2-15 指定緊急避難場所及び指定避難所一覧 指定緊急避難場所 [表の修正は別紙8-1のとおり] 指定避難所 [表の修正は別紙8-2のとおり]																																																
48	2-2-19① 山田町指定給水装置工事事業者一覧表(町内) (令和2年10月1日現在) <table border="1" data-bbox="269 602 831 904"> <thead> <tr> <th>番号</th> <th>指定工事業者名</th> <th>所在地</th> <th>電話番号</th> </tr> </thead> <tbody> <tr> <td></td> <td>[略]</td> <td>[略]</td> <td>[略]</td> </tr> <tr> <td>11</td> <td>有限会社 木下建設</td> <td>山田町山田 17-98</td> <td>82-2520</td> </tr> <tr> <td>12 ～ 17</td> <td>[略]</td> <td>[略]</td> <td>[略]</td> </tr> </tbody> </table>	番号	指定工事業者名	所在地	電話番号		[略]	[略]	[略]	11	有限会社 木下建設	山田町山田 17-98	82-2520	12 ～ 17	[略]	[略]	[略]	2-2-19① 山田町指定給水装置工事事業者一覧表(町内) (令和3年10月1日現在) <table border="1" data-bbox="871 602 1433 1207"> <thead> <tr> <th>番号</th> <th>指定工事業者名</th> <th>所在地</th> <th>電話番号</th> </tr> </thead> <tbody> <tr> <td></td> <td>[略]</td> <td>[略]</td> <td>[略]</td> </tr> <tr> <td>11 ～ 16</td> <td>[略]</td> <td>[略]</td> <td>[略]</td> </tr> <tr> <td>17</td> <td>泉金物産株式会社 山田営業所</td> <td>山田町川向町 7-30</td> <td>82-3557</td> </tr> <tr> <td>18</td> <td>有限会社 岩手向陽 設備山田営業所</td> <td>山田町中央町 509-11</td> <td>65-7702</td> </tr> </tbody> </table>	番号	指定工事業者名	所在地	電話番号		[略]	[略]	[略]	11 ～ 16	[略]	[略]	[略]	17	泉金物産株式会社 山田営業所	山田町川向町 7-30	82-3557	18	有限会社 岩手向陽 設備山田営業所	山田町中央町 509-11	65-7702												
番号	指定工事業者名	所在地	電話番号																																															
	[略]	[略]	[略]																																															
11	有限会社 木下建設	山田町山田 17-98	82-2520																																															
12 ～ 17	[略]	[略]	[略]																																															
番号	指定工事業者名	所在地	電話番号																																															
	[略]	[略]	[略]																																															
11 ～ 16	[略]	[略]	[略]																																															
17	泉金物産株式会社 山田営業所	山田町川向町 7-30	82-3557																																															
18	有限会社 岩手向陽 設備山田営業所	山田町中央町 509-11	65-7702																																															
49	2-2-19② 水道施設工事事業者一覧表(町内) (令和2年11月16日現在) <table border="1" data-bbox="269 1352 831 1845"> <thead> <tr> <th>番号</th> <th>水道施設工事業者名</th> <th>所在地</th> <th>電話番号</th> </tr> </thead> <tbody> <tr> <td>1</td> <td>[略]</td> <td>[略]</td> <td>[略]</td> </tr> <tr> <td>2</td> <td>有限会社木下建設</td> <td>山田町山田 17-98</td> <td>82-2520</td> </tr> <tr> <td>3 ～ 7</td> <td>[略]</td> <td>[略]</td> <td>[略]</td> </tr> <tr> <td>8</td> <td>サトー設備</td> <td>山田町山田 19-129</td> <td>82-0126</td> </tr> <tr> <td>9</td> <td>[略]</td> <td>[略]</td> <td>[略]</td> </tr> <tr> <td>10</td> <td>山田ガス有限会社</td> <td>山田町長崎三丁目 2-29</td> <td>82-2986</td> </tr> </tbody> </table>	番号	水道施設工事業者名	所在地	電話番号	1	[略]	[略]	[略]	2	有限会社木下建設	山田町山田 17-98	82-2520	3 ～ 7	[略]	[略]	[略]	8	サトー設備	山田町山田 19-129	82-0126	9	[略]	[略]	[略]	10	山田ガス有限会社	山田町長崎三丁目 2-29	82-2986	2-2-19② 水道施設工事事業者一覧表(町内) (令和3年10月1日現在) <table border="1" data-bbox="871 1352 1433 1924"> <thead> <tr> <th>番号</th> <th>水道施設工事業者名</th> <th>所在地</th> <th>電話番号</th> </tr> </thead> <tbody> <tr> <td>1</td> <td>[略]</td> <td>[略]</td> <td>[略]</td> </tr> <tr> <td>2 ～ 6</td> <td>[略]</td> <td>[略]</td> <td>[略]</td> </tr> <tr> <td>7</td> <td>[略]</td> <td>[略]</td> <td>[略]</td> </tr> <tr> <td>8</td> <td>株式会社港建設</td> <td>山田町船越 6-32-95</td> <td>84-3939</td> </tr> </tbody> </table>	番号	水道施設工事業者名	所在地	電話番号	1	[略]	[略]	[略]	2 ～ 6	[略]	[略]	[略]	7	[略]	[略]	[略]	8	株式会社港建設	山田町船越 6-32-95	84-3939
番号	水道施設工事業者名	所在地	電話番号																																															
1	[略]	[略]	[略]																																															
2	有限会社木下建設	山田町山田 17-98	82-2520																																															
3 ～ 7	[略]	[略]	[略]																																															
8	サトー設備	山田町山田 19-129	82-0126																																															
9	[略]	[略]	[略]																																															
10	山田ガス有限会社	山田町長崎三丁目 2-29	82-2986																																															
番号	水道施設工事業者名	所在地	電話番号																																															
1	[略]	[略]	[略]																																															
2 ～ 6	[略]	[略]	[略]																																															
7	[略]	[略]	[略]																																															
8	株式会社港建設	山田町船越 6-32-95	84-3939																																															
修正理由	○町独自の修正(時点修正)																																																	

資料編

項	現計画	修正案
50	2-2-20① 山田地区建設業会防災組織図	2-2-20① 山田地区建設業会防災組織図 <u>[表の修正は別紙9のとおり]</u>
54	2-2-22① し尿処理業者一覧表 (平成30年4月1日現在) [表は省略]	2-2-22① し尿処理業者一覧表 (令和3年4月1日現在) [表は省略]
55	2-2-22② 災害救助法を適用した場合の障害物の除去基準 1 障害物除去の対象者 (1)～(2) [略] (3) 自らの資力をもってしては障害物の除去ができない次に掲げる者 <u>ア 特定の資産のない失業者</u> <u>イ 特定の資産のない未亡人、母子世帯</u> <u>ウ 特定の資産のない老人、病弱者又は身体障害者</u> <u>エ 特定の資産のない勤労者</u> <u>オ 特定の資産のない小企業者</u> <u>カ 前各号に準ずる経済的弱者</u> (4) 住家の半壊又は床上浸水した者 2 実施の方法 町本部長が <u>人夫</u> 又は技術者を動員して行うものとする。 3 [略] 4 費用の限度 除去に必要な機械、器具の借上費、輸送費及び <u>人夫賃</u> は災害救助法施行令(昭和22年政令第225号)第9条の2の規定により知事が定める額とする。 5 [略]	2-2-22② 災害救助法を適用した場合の障害物の除去基準 1 障害物除去の対象者 (1)～(2) [略] (3) 自らの資力をもってしては障害物の除去ができない者 (4) 住家の半壊又は床上浸水した者 2 実施の方法 町本部長が <u>賃金職員</u> 又は技術者を動員して行うものとする。 3 [略] 4 費用の限度 除去に必要な機械、器具の借上費、輸送費及び <u>賃金職員等雇上費</u> は災害救助法施行令(昭和22年政令第225号)第3条の1の規定により知事が定める額とする。 5 [略]
57	2-2-25 災害救助法による学用品支給基準 1 支給対象者 住家の全壊、全焼、流失、半壊、半焼又は床上浸水により、学用品を喪失又はき損し、就学上支障のある小学校児童及び中学生徒 2 支給品目及び費用の基準 (1) 教科書及び教材 <u>「教科書の発行に関する臨時措置法」</u> 第2条に規定する教科書及び教育委員会に届又は承認を受けて使用している教材を支給するための実費とする。 (2) [略] 3 [略]	2-2-25 災害救助法による学用品支給基準 1 支給対象者 住家の全壊、全焼、流失、半壊、半焼又は床上浸水により、学用品を喪失又はき損し、就学上支障のある小学校児童及び中 <u>校</u> 生徒 2 支給品目及び費用の基準 (1) 教科書及び教材 教科書の発行に関する臨時措置法(<u>昭和23年法律第132号</u>)第2条第1項に規定する教科書及び教育委員会に届 <u>出</u> 又は承認を受けて使用している教材を支給するための実費とする。 (2) [略] 3 [略]
修正理由	○町独自の修正(表現の適正化) ○所要の修正	

資料編

項	現計画	修正案																																																																
59	2-2-2 7② 排水設備指定工事店一覧表 (令和 <u>2</u> 年10月1日現在) <table border="1" data-bbox="263 268 810 907"> <thead> <tr> <th>番号</th> <th>指定工事業者名</th> <th>所在地</th> <th>電話番号</th> </tr> </thead> <tbody> <tr> <td></td> <td>[略]</td> <td>[略]</td> <td>[略]</td> </tr> <tr> <td><u>5</u></td> <td><u>有限会社木下建設</u></td> <td><u>山田町山田 17-98</u></td> <td><u>82-2520</u></td> </tr> <tr> <td><u>6</u> ～ <u>10</u></td> <td>[略]</td> <td>[略]</td> <td>[略]</td> </tr> <tr> <td><u>11</u></td> <td>泉金物産株式会社</td> <td>山田町<u>山田 16-39-3</u></td> <td>82-3557</td> </tr> <tr> <td><u>12</u></td> <td>[略]</td> <td></td> <td></td> </tr> <tr> <td><u>13</u></td> <td>木村水道工事店</td> <td>山田町境田町 20-2</td> <td><u>080-1665-3292</u></td> </tr> <tr> <td><u>14</u> ～ <u>19</u></td> <td>[略]</td> <td>[略]</td> <td>[略]</td> </tr> </tbody> </table> (所在地が山田町にあるものを表示)	番号	指定工事業者名	所在地	電話番号		[略]	[略]	[略]	<u>5</u>	<u>有限会社木下建設</u>	<u>山田町山田 17-98</u>	<u>82-2520</u>	<u>6</u> ～ <u>10</u>	[略]	[略]	[略]	<u>11</u>	泉金物産株式会社	山田町 <u>山田 16-39-3</u>	82-3557	<u>12</u>	[略]			<u>13</u>	木村水道工事店	山田町境田町 20-2	<u>080-1665-3292</u>	<u>14</u> ～ <u>19</u>	[略]	[略]	[略]	2-2-2 7② 排水設備指定工事店一覧表 (令和 <u>3</u> 年12月1日現在) <table border="1" data-bbox="861 268 1409 907"> <thead> <tr> <th>番号</th> <th>指定工事業者名</th> <th>所在地</th> <th>電話番号</th> </tr> </thead> <tbody> <tr> <td></td> <td>[略]</td> <td>[略]</td> <td>[略]</td> </tr> <tr> <td></td> <td></td> <td></td> <td></td> </tr> <tr> <td><u>5</u> ～ <u>9</u></td> <td>[略]</td> <td>[略]</td> <td>[略]</td> </tr> <tr> <td><u>10</u></td> <td>泉金物産株式会社</td> <td>山田町<u>川向町 7-30</u></td> <td>82-3557</td> </tr> <tr> <td><u>11</u></td> <td>[略]</td> <td>[略]</td> <td>[略]</td> </tr> <tr> <td><u>12</u></td> <td>木村水道工事店</td> <td>山田町境田町 20-2</td> <td><u>82-2430</u></td> </tr> <tr> <td><u>13</u> ～ <u>18</u></td> <td>[略]</td> <td>[略]</td> <td>[略]</td> </tr> </tbody> </table> (所在地が山田町にあるものを表示)	番号	指定工事業者名	所在地	電話番号		[略]	[略]	[略]					<u>5</u> ～ <u>9</u>	[略]	[略]	[略]	<u>10</u>	泉金物産株式会社	山田町 <u>川向町 7-30</u>	82-3557	<u>11</u>	[略]	[略]	[略]	<u>12</u>	木村水道工事店	山田町境田町 20-2	<u>82-2430</u>	<u>13</u> ～ <u>18</u>	[略]	[略]	[略]
番号	指定工事業者名	所在地	電話番号																																																															
	[略]	[略]	[略]																																																															
<u>5</u>	<u>有限会社木下建設</u>	<u>山田町山田 17-98</u>	<u>82-2520</u>																																																															
<u>6</u> ～ <u>10</u>	[略]	[略]	[略]																																																															
<u>11</u>	泉金物産株式会社	山田町 <u>山田 16-39-3</u>	82-3557																																																															
<u>12</u>	[略]																																																																	
<u>13</u>	木村水道工事店	山田町境田町 20-2	<u>080-1665-3292</u>																																																															
<u>14</u> ～ <u>19</u>	[略]	[略]	[略]																																																															
番号	指定工事業者名	所在地	電話番号																																																															
	[略]	[略]	[略]																																																															
<u>5</u> ～ <u>9</u>	[略]	[略]	[略]																																																															
<u>10</u>	泉金物産株式会社	山田町 <u>川向町 7-30</u>	82-3557																																																															
<u>11</u>	[略]	[略]	[略]																																																															
<u>12</u>	木村水道工事店	山田町境田町 20-2	<u>82-2430</u>																																																															
<u>13</u> ～ <u>18</u>	[略]	[略]	[略]																																																															
64	3-1-1 4① 重要水防箇所及び警戒箇所一覧表 (令和 <u>2</u> 年度岩手県水防計画より) [表は省略]	3-1-1 4① 重要水防箇所及び警戒箇所一覧表 (令和 <u>3</u> 年度岩手県水防計画より) [表は省略]																																																																
65	3-1-1 4② 津軽石川浸水想定区域図	3-1-1 4② 津軽石川浸水想定区域図 (<u>想定最大規模</u>)、(<u>計画規模</u>)、(<u>浸水継続時間</u>) [図は別紙10のとおり]																																																																
71	3-1-1 4④ 雨水出水浸水区域図	3-1-1 4④ 雨水出水浸水区域図 (<u>織笠地区</u>) [図は別紙11のとおり]																																																																
※	地図資料 <ul style="list-style-type: none"> 指定緊急避難場所位置図 指定避難所位置図 	地図資料 <ul style="list-style-type: none"> 指定緊急避難場所位置図 [別添のとおり] 指定避難所位置図 [別添のとおり] 																																																																
修正理由	○町独自の修正 (時点修正)																																																																	

設置する自主防災組織（現計画）

NO	地区	組織名	隊員数	地域の世帯数
1	山田	飯岡地区住民自治会	1名	982世帯
2		山田中地区自主防災会	5名	127世帯
3		柳沢団地住民の会	7名	49世帯
4		山田中央団地自治会	210名	144世帯
5		県営北浜アパート自治会	2名	57世帯
6	船越	船越地区自治連合会	2,176名	866世帯
7	大浦	大浦自主防災活動推進協議会	280名	280世帯
8	織笠	織笠コミュニティ推進協議会	757名	726世帯
9	大沢	大沢地区コミュニティ推進協議会	1,785名	699世帯
10	豊間根	八千代地区自治会	84名	81世帯
11		石峠地区自治会	165名	252世帯
合計			4,732名	4,263世帯

設置する自主防災組織（改正案）

NO	地区	組織名	隊員数	地域の世帯数
1	山田	飯岡地区住民自治会	2,270名	973世帯
2		山田中地区自主防災会	5名	125世帯
3		柳沢団地住民の会	7名	49世帯
4		山田中央団地自治会	210名	140世帯
5		県営北浜アパート自治会	2名	62世帯
6	船越	船越地区自治連合会	2,040名	855世帯
7	大浦	大浦自主防災活動推進協議会	240名	278世帯
8	織笠	織笠地区コミュニティ推進協議会	2,094名	915世帯
9	大沢	大沢地区コミュニティ推進協議会	1,768名	690世帯
10	豊間根	八千代地区自治会	84名	80世帯
11		石峠地区自治会	165名	251世帯
合計			8,885名	4,418世帯

消防力の現況（赤字が修正箇所）

名称	区分	職団員の数	指令車等	ポンプ車台数	積載車台数	小型ポンプ数	管内水利設置数			デジタル無線
							消火栓	防火水槽	<u>プール</u>	
本 団		11	1							1
第1分団		20		1(A-2)		1(B-3)	15	18	1	1
第2分団		24		1(A-2)		1(B-3)	9	5		1
第3分団		27		1(A-2)		1(B-3)	8	12	1	1
第4分団		26		1(A-2)		1(B-3)	18	<u>9</u>	2	1
第5分団		17		1(A-2)		1(B-3)	3	12	1	1
第6分団		17		1(A-2)		1(B-3)	18	6		1
第7分団		20		1(A-2)	1	1(B-3)	<u>23</u>	10	1	1
第8分団		23		1(A-2)		1(B-3)	31	5	1	1
第9分団		19		1(A-2)		1(B-3)	<u>12</u>	4		1
第10分団		29	1	1(A-2)		1(B-3)	<u>27</u>	<u>13</u>	1	1
第11分団		25		1(A-2)	1	1(B-3)	<u>14</u>	<u>13</u>	1	1
第12分団		25		1(A-2)		1(B-3)	9	13	1	1
第13分団		18		1(A-2)		1(B-3)	4	4	1	1
計		301	2	13	2	13	<u>191</u>	<u>124</u>	11	14
山田消防署		31	指導車 2 救急車 2 救助 工作車 1	速消車 1 普通車 1	資機材 搬送車 1	小型動力 ポンプ付 水槽車 1 小型動力 ポンプ 1				固定局 1 基地局 1 移動局 9 携帯局 12
計		31	5	2	1	2				23

- ・水利は、消防施設整備計画に基づく適合水利数
- ・その他はプールの数

水防資材・器具の備蓄状況（現計画）

倉庫名	場所	備蓄資機材								備考
		スコップ	つるはし	とうが	おの	軽可搬ポンプ	掛矢	担架	土嚢	
船越防災センター	船越	3	1			1	2		500	
消防団（消防防災課）	消防署	<u>84</u>	<u>6</u>	<u>36</u>			<u>3</u>		<u>1,200</u>	
災害備蓄倉庫	豊間根			<u>7</u>					1,000	

※上記の他に軽可搬ポンプを4基保有（田の浜婦人消防協力隊、大浦婦人消防協力隊、大沢婦人防火クラブ、荒川婦人防火クラブ）

水防資材・器具の備蓄状況（修正案）

倉庫名	場所	備蓄資機材								備考
		スコップ	つるはし	とうが	おの	軽可搬ポンプ	掛矢	担架	土嚢	
船越防災センター	船越	3	1			1	2		500	
消防団（消防防災課）	消防署	<u>20</u>	<u>13</u>	<u>30</u>			<u>7</u>		<u>2,000</u>	
<u>防災備蓄倉庫</u>	<u>織笠</u>	<u>28</u>	<u>21</u>	<u>4</u>					<u>1,200</u>	
災害備蓄倉庫	豊間根	<u>46</u>		<u>7</u>					1,000	

※上記の他に軽可搬ポンプを4基保有（田の浜婦人消防協力隊、大浦婦人消防協力隊、大沢婦人防火クラブ、荒川婦人防火クラブ）

海岸防潮堤防設置箇所（赤字が修正箇所）

所管別	地区名	堤防延長	堤 高 (T. P)	門	扉	施工年度 (施工者)	摘要
				水門	扉門		
国土交通省 水管理・国土 保全局	船越南地区	<u>420.0</u>	<u>12.80</u>	1	<u>二</u>	昭和 45～52 <u>平成 26～30</u>	県
水産庁	大沢地区	2,642.5	2.80 4.00	8	15	昭和 35～40 昭和 42	県
	山田地区	1,744.0	4.00 6.60	1	17	昭和 39～41 昭和 45～49 昭和 61～	県
	織笠地区	1,328.8	4.00 4.80	2	9	昭和 36～39 昭和 43～46 昭和 51～58	町
	大浦地区	1,625.0	4.00 6.60	6	10	昭和 36～41 昭和 43～45 平成 4～	県
	船越地区	1,350.5	8.35	6	13	昭和 35～36 昭和 50～平成元	県
農林水産省 農村振興局	浦の浜地区	<u>660.0</u>	<u>11.60</u>	<u>1</u>	—	昭和 39～49 昭和 46～49 <u>平成 24～29</u>	県
	小谷鳥地区	<u>367.0</u>	<u>12.80</u>	1	<u>二</u>	昭和 41～44 昭和 56～57 <u>平成 24～28</u>	県
計		<u>10,137.8</u>		<u>26</u>	<u>64</u>		

急傾斜地崩壊危険区域指定箇所（現計画）

図面 番号	崩壊危険 区域名	所在地	指定 面積 (ha)	保全人 家戸数 (戸)	地形の状況			指 定 年月日	岩手県 告示 番号
					勾配 (度)	長さ (m)	高さ (m)		
1	北浜町	北浜町 4 番 (天上村)	3.91	116	46	600	25.0	S47. 10. 20	1442
2	織笠	織笠第 9 地割	1.99	22	45	240	20.0	S49. 2. 1	171
3	織笠森崎 2	織笠第 11 地割	1.74	14	50	250	15.0	S62. 11. 13	969
4	船越日向脇	船越第 11 地割	0.40	14	50	140	15.0	H 3. 11. 29	986
5	船越西川	船越第 4 地割	0.52	5	40	120	15.0	H12. 10. 20	753
6	織笠	織笠第 1 地割	1.03	13	60	185	20.0	H14. 7. 9	597
7	田の浜	船越第 15・16 地割	0.35	5	50	125	10.0	H14. 7. 9	597
8	旧小学校下 (大沢)	大沢第 8 地割	0.11	23	70	250	15.0	H18. 10. 20	996
9	田の浜	船越第 15 地割	1.99	20	40	383.3	33.2	H27. 11. 20	913
10	織笠 (その 2)	織笠第 11 地割	0.53	0	39.6 ～ 61.5	119.8	16.8	H29. 6. 23	499
	計	10 箇所	12.56	232					

急傾斜地崩壊危険区域指定箇所（修正案）

図面 番号	崩壊危険 区域名	所在地	指定 面積 (ha)	保全人 家戸数 (戸)	地形の状況			指 定 年月日	岩手県 告示 番号
					勾配 (度)	長さ (m)	高さ (m)		
1	北浜町	北浜町 4 番 (天上村)	3.91	116	46	600	25.0	S47. 10. 20	1442
2	和村	織笠第 9 地割	1.99	22	45	240	20.0	S49. 2. 1	171
3	森崎	織笠第 11 地割	1.74	14	50	250	15.0	S62. 11. 13	969
4	日向脇	船越第 11 地割	0.40	14	50	140	15.0	H 3. 11. 29	986
5	西川	船越第 4 地割	0.52	5	40	120	15.0	H12. 10. 20	753
6	織笠	織笠第 1 地割	1.03	13	60	185	20.0	H14. 7. 9	597
7	田の浜	船越第 15・16 地割	0.35	5	50	125	10.0	H14. 7. 9	597
8	大沢	大沢第 8 地割	0.11	23	70	250	15.0	H18. 10. 20	996
9	田の浜	船越第 15 地割	1.99	20	40	383.3	33.2	H27. 11. 20	913
10	織笠 (その 2)	織笠第 11 地割	0.53	0	39.6 ～ 61.5	119.8	16.8	H29. 6. 23	499
	計	10 箇所	12.56	232					

土石流危険溪流箇所（赤字で修正箇所のみ記載）

（岩手県告示による）

二級河川 津軽石川水系 津軽石川

番号	溪流番号	溪流名	溪流所在地	人家戸数	流域面積(k㎡)	告示年月日	告示番号
1 ～ 9	[略]	[略]	[略]	[略]	[略]	[略]	[略]

二級河川 津軽石川水系 荒川川

番号	溪流番号	溪流名	溪流所在地	人家戸数	流域面積(k㎡)	告示年月日	告示番号
10 ～ 26	[略]	[略]	[略]	[略]	[略]	[略]	[略]

二級河川 大沢川水系 大沢川

番号	溪流番号	溪流名	溪流所在地	人家戸数	流域面積(k㎡)	告示年月日	告示番号
27 ～ 37	[略]	[略]	[略]	[略]	[略]	[略]	[略]
<u>38</u>	<u>B 105217</u>	<u>大沢川</u>	<u>山谷</u>	<u>1</u>	<u>2.18</u>	<u>R3.3.9</u>	<u>156</u>
<u>39</u>	<u>B 105218</u>	<u>山谷の沢(2)</u>	<u>山谷</u>	<u>3</u>	<u>0.07</u>	<u>R3.3.9</u>	<u>156</u>

二級河川 川代川水系 川代川

<u>番号</u>	<u>溪流番号</u>	<u>溪流名</u>	<u>溪流所在地</u>	<u>人家戸数</u>	<u>流域面積(k㎡)</u>	<u>告示年月日</u>	<u>告示番号</u>
<u>40</u>	<u>A 118102</u>	<u>川代の沢(3)</u>	<u>川代</u>	<u>0</u>	<u>0.16</u>	<u>R3.3.9</u>	<u>156</u>

二級河川 関口川水系 関口川

番号	溪流番号	溪流名	溪流所在地	人家戸数	流域面積(k㎡)	告示年月日	告示番号
<u>41</u> ～ <u>57</u>	[略]	[略]	[略]	[略]	[略]	[略]	[略]
<u>58</u>	<u>A 117006</u>	<u>関口の沢</u>	<u>関口</u>	<u>12</u>	<u>0.64</u>	<u>R3.3.9</u>	<u>156</u>
<u>59</u>	<u>A 117008</u>	<u>内野の沢</u>	<u>内野</u>	<u>6</u>	<u>0.99</u>	<u>R3.3.9</u>	<u>156</u>

資料編

二級河川 織笠川水系 織笠川

番号	溪流番号	溪流名	溪流所在地	人家戸数	流域面積(k㎡)	告示年月日	告示番号
<u>60</u> ～ <u>77</u>	[略]	[略]	[略]	[略]	[略]	[略]	[略]
<u>78</u>	<u>A117025</u>	<u>霊堂の沢</u>	<u>霊堂</u>	<u>1</u>	<u>0.04</u>	<u>R3.3.9</u>	<u>156</u>
<u>79</u>	<u>B117124</u>	<u>轟木の沢</u>	<u>轟木</u>	<u>3</u>	<u>0.15</u>	<u>R3.3.9</u>	<u>156</u>
<u>80</u>	<u>B117126</u>	<u>新田の沢(3)</u>	<u>新田</u>	<u>1</u>	<u>0.35</u>	<u>R3.3.9</u>	<u>156</u>
<u>81</u>	<u>B117127</u>	<u>新田の沢(6)</u>	<u>新田</u>	<u>3</u>	<u>0.06</u>	<u>R3.3.9</u>	<u>156</u>
<u>82</u>	<u>B117128</u>	<u>新田の沢(7)</u>	<u>新田</u>	<u>4</u>	<u>0.21</u>	<u>R3.3.9</u>	<u>156</u>
<u>83</u>	<u>N482065</u>	<u>織笠第20地割1</u>	<u>織笠第20地割</u>	<u>9</u>	<u>0.03</u>	<u>R3.3.9</u>	<u>156</u>

二級河川 織笠川水系 馬指野川

番号	溪流番号	溪流名	溪流所在地	人家戸数	流域面積(k㎡)	告示年月日	告示番号
<u>84</u> ～ <u>87</u>	[略]	[略]	[略]	[略]	[略]	[略]	[略]

単独水系

番号	溪流番号	溪流名	溪流所在地	人家戸数	流域面積(k㎡)	告示年月日	告示番号
<u>88</u> ～ <u>143</u>	[略]	[略]	[略]	[略]	[略]	[略]	[略]
<u>144</u>	<u>A117055</u>	<u>田ノ浜沢(6)</u>	<u>田ノ浜</u>	<u>3</u>	<u>0.03</u>	<u>R3.3.9</u>	<u>156</u>
<u>145</u>	<u>B117129</u>	<u>浜川目の沢</u>	<u>浜川目</u>	<u>1</u>	<u>0.18</u>	<u>R3.3.9</u>	<u>156</u>
<u>146</u>	<u>B117130</u>	<u>浜川目の沢(2)</u>	<u>浜川目</u>	<u>1</u>	<u>0.31</u>	<u>R3.3.9</u>	<u>156</u>
<u>147</u>	<u>B117132</u>	<u>大畑の沢(5)</u>	<u>大畑</u>	<u>3</u>	<u>0.89</u>	<u>R3.3.9</u>	<u>156</u>
<u>148</u>	<u>B117133</u>	<u>浦の浜沢(3)</u>	<u>浦の浜</u>	<u>1</u>	<u>0.02</u>	<u>R3.3.9</u>	<u>156</u>
<u>149</u>	<u>B117135</u>	<u>大畑の沢(6)</u>	<u>大畑</u>	<u>2</u>	<u>0.06</u>	<u>R3.3.9</u>	<u>156</u>
<u>150</u>	<u>B118202</u>	<u>大浦の沢(7)</u>	<u>大浦</u>	<u>0</u>	<u>0.03</u>	<u>R3.3.9</u>	<u>156</u>
<u>151</u>	<u>B118204</u>	<u>大浦の沢(9)</u>	<u>大浦</u>	<u>3</u>	<u>0.15</u>	<u>R3.3.9</u>	<u>156</u>
<u>152</u>	<u>N482021</u>	<u>船越第20地割1</u>	<u>大浦</u>	<u>38</u>	<u>0.26</u>	<u>R3.3.9</u>	<u>156</u>
<u>153</u>	<u>N482022</u>	<u>船越第20地割2</u>	<u>大浦</u>	<u>29</u>	<u>0.08</u>	<u>R3.3.9</u>	<u>156</u>
<u>154</u>	<u>N482029</u>	<u>船越第9地割1</u>	<u>浦の浜</u>	<u>3</u>	<u>0.07</u>	<u>R3.3.9</u>	<u>156</u>
<u>155</u>	<u>N482033</u>	<u>船越第6地割1</u>	<u>船越第6地割</u>	<u>108</u>	<u>0.03</u>	<u>R3.3.9</u>	<u>156</u>
<u>156</u>	<u>N482034</u>	<u>船越第6地割2</u>	<u>船越第6地割</u>	<u>86</u>	<u>0.02</u>	<u>R3.3.9</u>	<u>156</u>
<u>157</u>	<u>N482035</u>	<u>船越第6地割3</u>	<u>船越第6地割</u>	<u>5</u>	<u>0.02</u>	<u>R3.3.9</u>	<u>156</u>
<u>158</u>	<u>N482039</u>	<u>織笠第3地割1</u>	<u>織笠第3地割</u>	<u>1</u>	<u>0.04</u>	<u>R3.3.9</u>	<u>156</u>
<u>159</u>	<u>N482040</u>	<u>織笠第4地割1</u>	<u>織笠第4地割</u>	<u>2</u>	<u>0.04</u>	<u>R3.3.9</u>	<u>156</u>
<u>160</u>	<u>N482042</u>	<u>織笠第5地割1</u>	<u>織笠第5地割</u>	<u>4</u>	<u>0.02</u>	<u>R3.3.9</u>	<u>156</u>
<u>161</u>	<u>N482070</u>	<u>織笠第15地割1</u>	<u>織笠第15地割</u>	<u>6</u>	<u>0.13</u>	<u>R3.3.9</u>	<u>156</u>
<u>162</u>	<u>N482071</u>	<u>織笠第15地割2</u>	<u>織笠第15地割</u>	<u>3</u>	<u>0.01</u>	<u>R3.3.9</u>	<u>156</u>

消防法に定める指定防火対象物数（消防法第 8 条）（赤字が修正箇所）

業 態 別		数	
1	イ	劇場、映画館、演芸場、観覧場	1
	ロ	公会堂、集会場	22
2	イ	キャバレー、カフェー、ナイトクラブの類	
	ロ	遊技場、ダンスホール	1
	ハ	性風俗関連特殊営業を営む店舗等	
	ニ	カラオケボックス	
3	イ	待合、料理店の類	
	ロ	飲食店	<u>5</u>
4	ー	百貨店、マーケット、その他の物品販売業者を営む店舗又は展示場	<u>19</u>
5	イ	旅館、ホテル、宿泊所	<u>9</u>
	ロ	寄宿舎、下宿、共同住宅	61
6	イ	病院、診療所、助産所	4
	ロ	老人短期入所施設、重症心身障害児施設等	9
	ハ	老人サービスセンター、児童養護施設等	<u>9</u>
	ニ	幼稚園、特別支援学校	2
7	ー	小学校、中学校、高等学校、高等専門学校、大学、各種学校	6
8	ー	図書館、博物館、美術館の類	2
9	イ	公衆浴場、サウナ浴場の類	
	ロ	イに掲げる公衆浴場以外の公衆浴場	
10	ー	車両の停車場、船舶又は航空機の発着場	
11	ー	神社、寺院、協会の類	7
12	イ	工場、作業場	112
	ロ	映画スタジオ、テレビスタジオ	
13	イ	自動車車庫、駐車場	4
	ロ	飛行機、回転翼航空機の格納庫	
14	ー	倉庫	<u>37</u>
15	ー	前各号に該当しない事業場	<u>78</u>
16	イ	(1)～(4)、(5)イ、(6)、(9)イが存在する複合用途防火対象物	<u>13</u>
	ロ	上記以外の複合用途防火対象物	9
16 の 2	ー	地下街	
17	ー	重要文化財、重要民族資料、史跡等の建造物	
18	ー	延長 50 メートル以上のアーケード	
合 計			410

指定緊急避難場所の修正（赤字が修正箇所）

NO	地区	指定緊急避難場所	津波・高潮	地震	洪水・内水氾濫	土砂災害	大規模火災
1	大沢	神倉（旧浜川目仮設住宅奥）	○	×	×	×	×
2		切通し	○	×	×	×	×
3		大沢林道	○	×	×	×	×
4		ふるさとセンター	○	×	○	×	×
5		八幡宮	○	×	○	×	×
6		旧大沢小学校	○	○	○	○	○
<u>7</u>		はしば	○	×	×	×	×
<u>8</u>		魚賀波間神社	○	×	○	×	×
<u>9</u>		荷捌所	×	×	×	○	×
<u>10</u>		大沢川向コミュニティセンター	○	○	○	×	×
<u>11</u>		<u>袴田防災センター</u>	<u>○</u>	<u>○</u>	<u>○</u>	<u>×</u>	<u>×</u>
<u>12</u>	山田	<u>三陸沿岸道路※</u>	○	×	×	×	×
<u>13</u>		旧山田北小学校	○	○	○	○	○
<u>14</u>		善慶寺	○	×	○	×	×
<u>15</u>		お寺山	○	×	○	×	○
<u>16</u>		後楽墓地	○	×	×	×	○
<u>17</u>		<u>町道細浦・柳沢線</u>	<u>○</u>	<u>×</u>	<u>×</u>	<u>×</u>	<u>○</u>
18		龍昌寺	○	×	○	×	×
19		中央公民館	○	○	○	○	×
20		中央コミュニティセンター	○	○	○	×	×
21		保健センター	○	○	○	○	×
22		八幡宮	○	×	○	×	×
23		旧山田病院	○	○	○	○	×
24		おぐら山	○	×	×	×	○
25		わんぱく公園	○	×	×	×	○
26		ちびっこ公園	○	×	×	×	○
27		山田小学校	○	○	○	○	○
28		山田	旧さくら幼稚園	○	○	○	○
29	山田中学校北側線		○	×	×	×	○
30	伝作裏山		○	×	×	×	×
31	山田魚市場		×	×	×	○	×
32	荷捌所		×	×	×	○	×
33	山田町まちなか交流センター		○	○	○	○	○
34	織笠	町民グラウンド	○	○	○	○	○
35		山田中学校	○	○	○	○	○
<u>36</u>		旧織笠小学校	○	○	○	○	○
<u>37</u>		織笠保育園	○	×	○	×	×
<u>38</u>		織笠コミュニティセンター	○	○	○	○	○
<u>39</u>		県立山田高等学校	○	○	○	○	○
<u>40</u>		館	○	×	×	×	○
<u>41</u>		旧轟木小学校	○	○	○	○	○
<u>42</u>		<u>三陸沿岸道路※</u>	<u>○</u>	<u>×</u>	<u>×</u>	<u>×</u>	<u>×</u>

資料編

NO	地区	指定緊急避難場所	津波・高潮	地震	洪水・内水氾濫	土砂災害	大規模火災
43	船越	長林コミュニティセンター	○	○	×	○	×
44		船越防災センター	○	○	○	○	×
45		船越保育園	○	×	○	×	×
46		山の内生活改善センター	○	×	○	×	×
47		船越家族旅行村多目的広場	○	○	×	×	○
48		B & G 山田海洋センター	○	×	○	○	○
49	田の浜	船越小学校	○	○	○	○	○
50		八幡宮	○	×	○	○	×
51		田の浜コミュニティセンター	○	○	○	×	×
52		瑞然寺	○	×	○	×	×
53		壇の洞墓地	○	×	×	×	○
54		船越湾漁協事務所	×	×	×	○	×
55		船越湾魚市場	×	×	×	○	×
56		町道浦の浜・田の浜線	○	○	○	○	×
57	大浦	霞露嶽神社	○	×	○	×	×
58		秀全堂	○	×	○	×	×
59		林道大浦線	○	×	×	×	×
60		大浦漁村センター	○	○	○	×	×
61		旧大浦小学校	○	○	○	○	○
<u>62</u>		<u>荷捌所</u>	<u>×</u>	<u>×</u>	<u>×</u>	<u>○</u>	<u>×</u>
<u>63</u>		<u>小谷島コミュニティセンター</u>	<u>○</u>	<u>○</u>	<u>○</u>	<u>○</u>	<u>×</u>
<u>64</u>	豊間根	豊間根小学校	○	○	○	○	○
<u>65</u>		旧荒川小学校	○	○	○	×	○
<u>66</u>		荒川農業構造改善センター	○	○	○	×	×
<u>67</u>		わかば幼稚園	○	×	○	○	○
<u>68</u>		旧豊間根中学校	○	○	×	○	○
<u>69</u>		田名部林業担い手センター	○	○	○	○	×

※三陸沿岸道路については、三陸国道事務所が整備した3箇所（関谷高架橋付近、山田 I C 付近及び織笠高架橋付近）の津波避難階段及び溜り場を避難場所として指定

指定避難所の修正（赤字が修正箇所）

《表の見方》

○：避難指示等の発令において初度の段階で優先的に開設する施設

◎：初度開設施設で収容人数を超える場合又は開設の必要性が発生した場合に開設する施設

NO	地区	指定避難所	洪水・内水氾濫・土砂災害		津波・高潮		地震
			高齢者等避難	避難指示	注意	警報	
1	大沢	ふるさとセンター			○	○	
2		旧大沢小学校	○	○	◎	◎	◎
3		大沢川向コミュニティセンター			○	○	◎
4		<u>袴田防災センター</u>			◎	◎	◎
5	山田	保健センター	○	○	○	○	◎
6		中央コミュニティセンター			○	○	◎
7		中央公民館	○	○	○	○	◎
8		旧山田北小学校	○	○	○	○	◎
9		旧さくら幼稚園	○	○	○	○	◎
10		山田小学校		◎	○	○	◎
11		山田町まちなか交流センター			◎	◎	◎
12	織笠	旧織笠小学校	○	○	○	○	◎
13		織笠コミュニティセンター	○	○	○	○	◎
14		山田中学校	○	○	○	○	◎
15		県立山田高等学校		◎	◎	◎	◎
16		旧轟木小学校	○	○	◎	◎	◎
17		轟木児童館		◎	◎	◎	◎
18		猿神農業担い手センター				◎	
19		田子の木生活改善センター				◎	
20		馬指野集落センター				◎	◎
21		織笠外山ブロックセンター				◎	◎
22	船越	船越防災センター	○	○	○	○	◎
23		船越保育園			◎	◎	
24		長林コミュニティセンター			◎	◎	◎
25		山の内生活改善センター		◎	◎	◎	
26		B & G山田海洋センター	○	○	○	○	
27	田の浜	船越小学校	○	○	◎	◎	◎
28		田の浜コミュニティセンター			○	○	◎
29	大浦	旧大浦小学校	○	○	◎	◎	◎
30		大浦漁村センター			○	○	◎
31		<u>小谷鳥コミュニティセンター</u>		◎	◎	◎	◎
32	豊間根	荒川農業構造改善センター					◎
33		旧荒川小学校	○	○			◎
34		わかば幼稚園		◎			
35		豊間根小学校	○	○			◎
36		田名部林業担い手センター		◎			◎
37	旧豊間根中学校	○	○			◎	

山田地区建設業会防災組織図 (赤字が修正箇所)

山田地区建設業会防災組織図

事務局 山田地区建設業会 会長 阿部 誠 二 TEL:0193-82-2932 FAX:0193-82-6136

地区担当	名称及び電話番号	重機・資機材保有状況	
豊間根	(有)片岩建設 86-2113	ローダー 0.3~0.5 m ³ 級 5台 0.6~1.0 m ³ 級 2台	
	吉川建設(株) 86-2635	1.0~2.6 m ³ 級 <u>3</u> 台 2.7 m ³ 級以上 <u>3</u> 台	
	(株)齊藤工業所 86-2250	バックホー <u>0.22 m³級以下</u> <u>12</u> 台 <u>0.25~0.45 m³級</u> <u>12</u> 台	
	(有)斎藤設備 86-3373	<u>0.7 m³級以上</u> <u>13</u> 台	
	富山建設(有) 86-2192	ダンプトラック 2~3t 級 <u>11</u> 台 4~7t 級 <u>9</u> 台	
	松下技建(株) 86-3420	ユニック 8~11t 級 21台 2~4t 級 6台 5~8t 級 3台	
	(有)最上商店 86-2622	9t 級以上 1台	
	陸中建設(株) 86-2451	仮設便所 6台 発電機(三相) 5kw~10kw <u>14</u> 台 20kw~50kw 2台	
	(有)佐藤建業 82-9832	水中ポンプ 2インチ <u>8</u> 台 3~4インチ <u>9</u> 台	
	箱石建設 82-2337	5~8インチ <u>5</u> 台 9インチ以上 1台 自走式破砕機 コンクリート 1台 木質 1台	
		自走式 <u>スクリーン</u> 2選別 1台 3選別 1台	
		モーターグレーダー 3.1m <u>2</u> 台	
	山田	(株)阿部組 82-2932	ローダー 0.3~0.5 m ³ 級 <u>6</u> 台 0.6~1.0 m ³ 級 <u>9</u> 台
		上野建設(有) 82-5106	1.0~2.6 m ³ 級 <u>4</u> 台 <u>2.7 m³級以上</u> <u>2</u> 台
(有)福土工務店 82-3962		バックホー <u>0.22 m³級以下</u> <u>17</u> 台 <u>0.25~0.45 m³級</u> <u>32</u> 台	
(有)藤沢組 82-3094		<u>0.7 m³級以上</u> 6台	
(株)堀合建設 82-5151		ダンプトラック 2~3t 級 <u>20</u> 台 4~7t 級 <u>14</u> 台	
(有)ミヤ電気商会 82-2451		8~11t 級 <u>16</u> 台	
山田ガス(有) 82-2986		ユニック 2~4t 級 <u>10</u> 台 5~8t 級 <u>6</u> 台	
		9t 級以上 1台 仮設便所 <u>16</u> 台	

資料編

	上林建設(株)	82-0916	発電機 (三相)	5kw~10kw <u>20kw~50kw</u>	<u>6</u> 台 <u>11</u> 台	
	(株)阿部興業	65-8830	水中ポンプ	2 インチ 3~4 インチ 5~8 インチ 9 インチ以上	11 台 <u>11</u> 台 8 台 2 台	
	佐々総業(株)	77-3503				
	M I Y A B I (株)	77-5302				
船 越	(有)金浜建設	84-2908	ローダー	0.3~0.5 m ³ 級 1.0~2.6 m ³ 級	3 台 3 台	
	(株)佐々木組	84-2659	バックホー	<u>0.22 m³級以下</u> <u>0.25~0.45 m³級</u>	<u>8</u> 台 <u>4</u> 台	
	篠澤管工業(有)	84-3644	ダンプトラック	2~3t 級 4~7t 級 8~11t 級	4 台 4 台 1 台	
	(有)西川建設	84-2904	ユニック	2~4t 級 <u>5~8t 級</u>	<u>1</u> 台 <u>1</u> 台	
	(株)港建設	84-3939	仮設便所		<u>6</u> 台	
			発電機 (三相)	5kw~10kw 20kw~50kw 60kw 以上	<u>3</u> 台 3 台 1 台	
			水中ポンプ	2 インチ 3~4 インチ 5~8 インチ	3 台 3 台 1 台	
	大 浦	(有)川村建設	84-3340	ローダー	0.6~1.0 m ³ 級 1.0~2.6 m ³ 級	2 台 <u>4</u> 台
		(有)菊池重機	84-3091	バックホー	<u>0.22 m³級以下</u> <u>0.25~0.45 m³級</u> <u>0.7 m³级以上</u>	<u>2</u> 台 <u>2</u> 台 <u>3</u> 台
				ダンプトラック	2~3t 級 4~7t 級 8~11t 級	<u>2</u> 台 2 台 3 台
			ユニック	2~4t 級	1 台	
			仮設便所		<u>2</u> 台	

津軽石川浸水想定区域図 (想定最大規模)

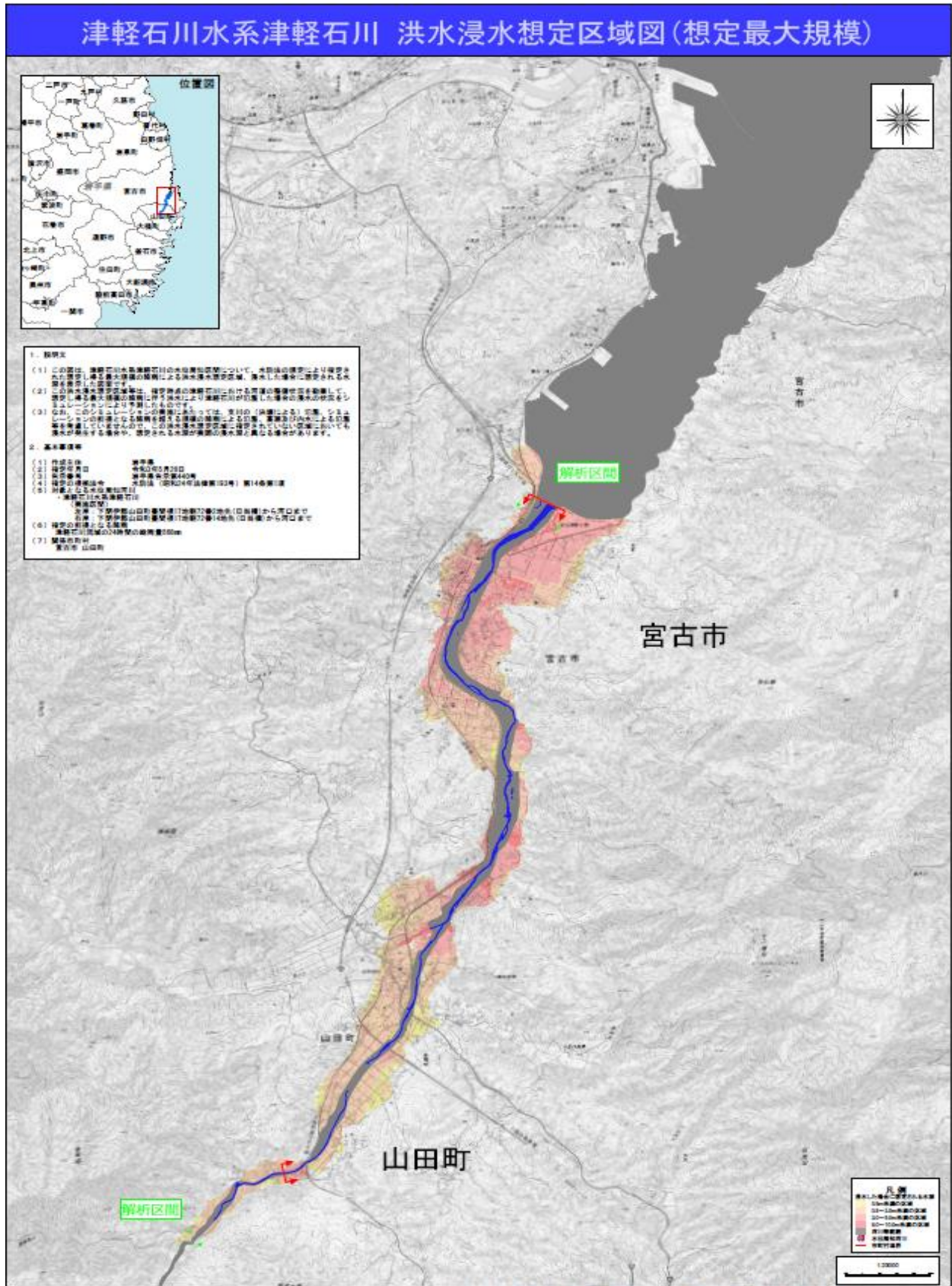

津軽石川浸水想定区域図 (計画規模)

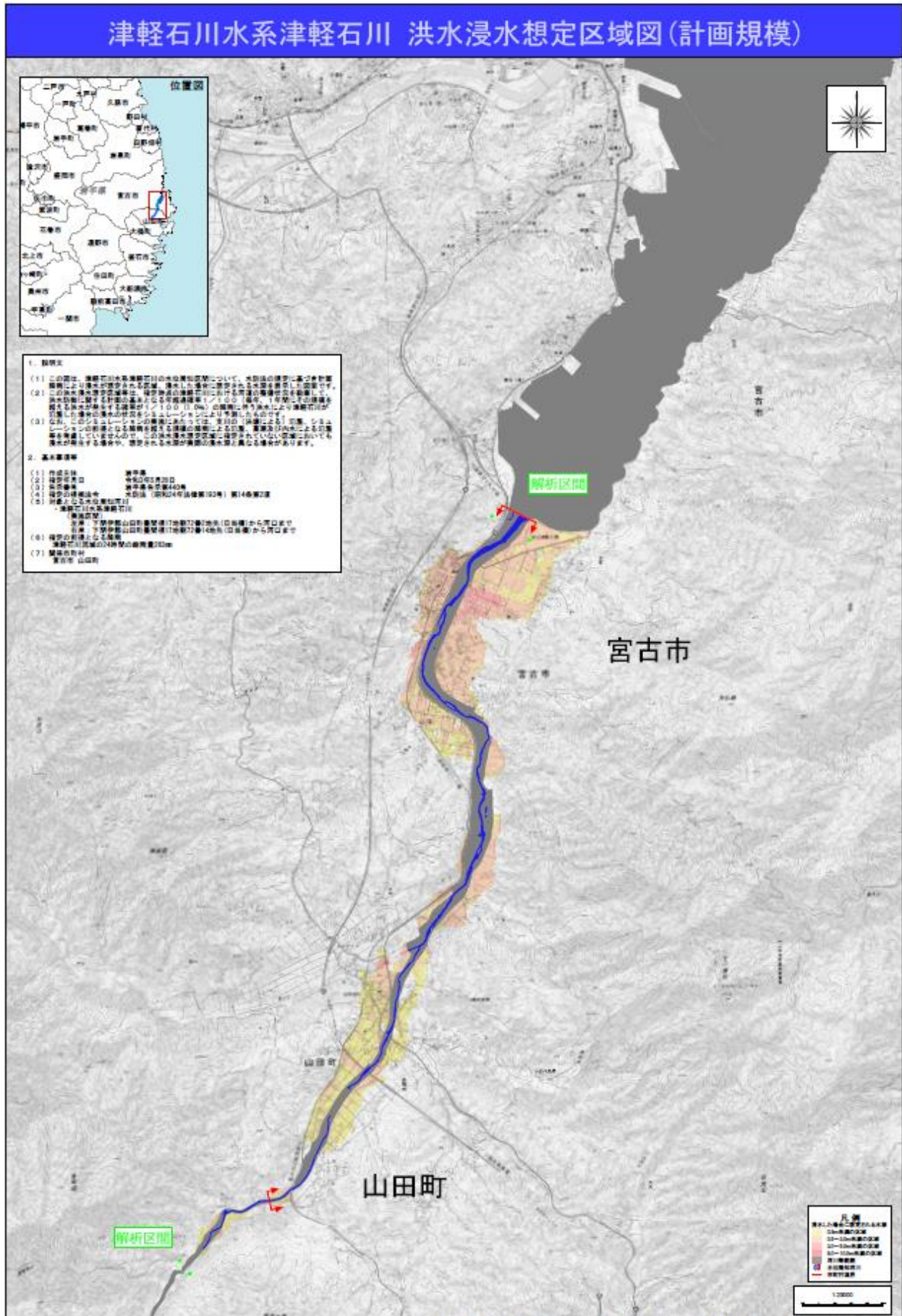

津軽石川浸水想定区域図 (浸水継続時間)

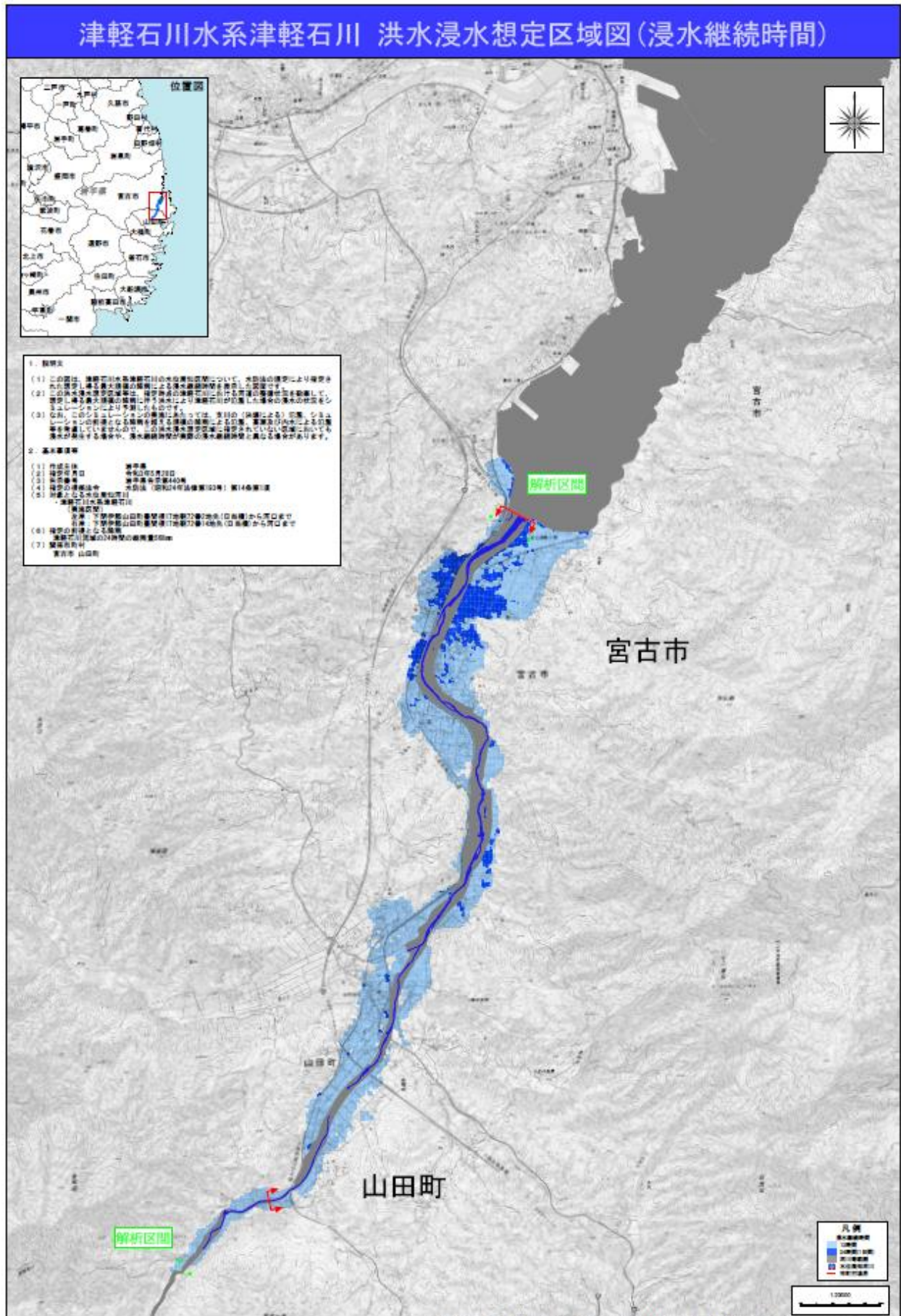

雨水出水浸水区域図 (織笠地区)

